

- CAIXA D'ÁGUA UTD COM CHAVE DE NÍVEL
- CAPACIDADE DE 30 LITROS DE AGUA
- CHAVE DE BOIA DIÂMETRO 1/2 POL.
- FAB. AÇO #2,0mm ACABAMENTO ZINCADO
- DRENO E EXTRAVASOR GALV. 3/4 POL.

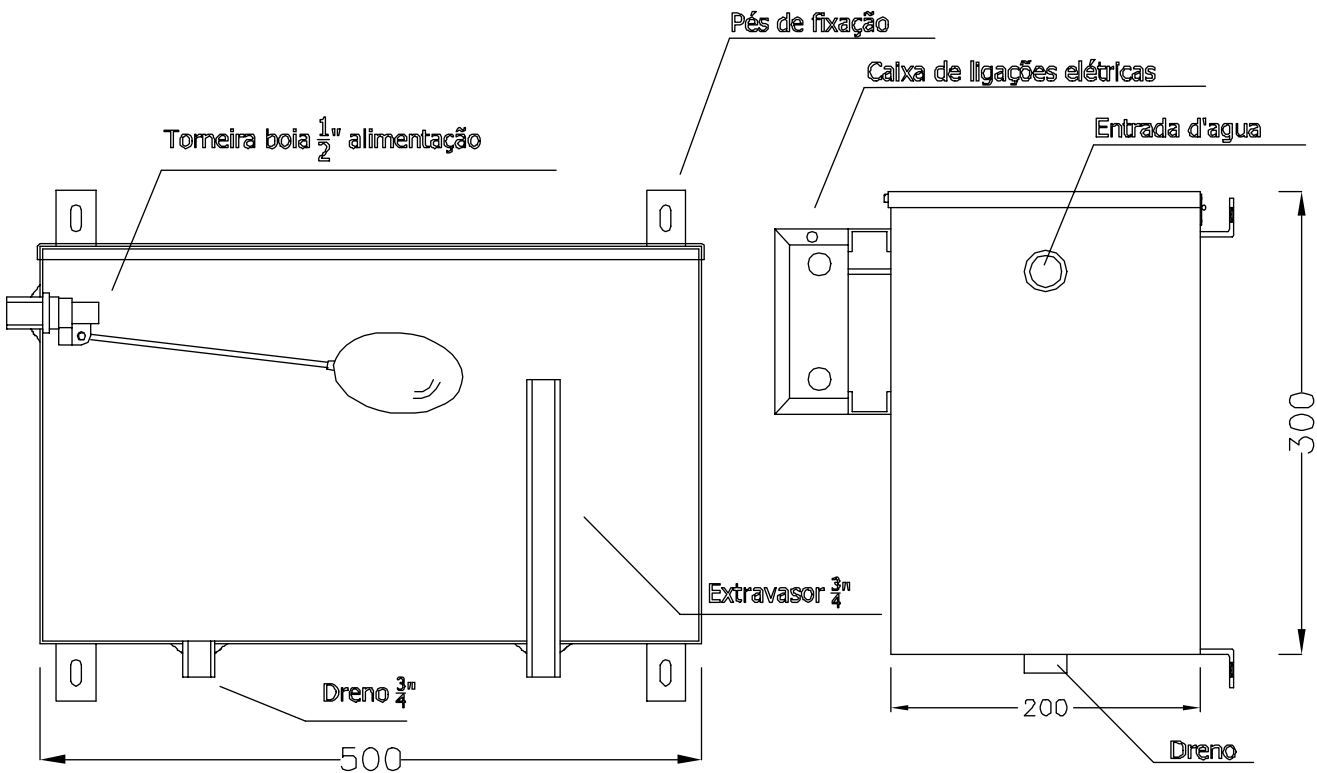

VISTA FRONTAL

VISTA LATERAL