

- Atuação pelo equipamento de prevenção à incêndios.
- Mancais de nylon anti-vibração.
- Gatilho por solenóide de tração 220V/24V.

- Chave de fim de curso para auto-desligamento.
- Duplo acionamento, mola de tração e mola axial.
- Alavanca para rearme manual.

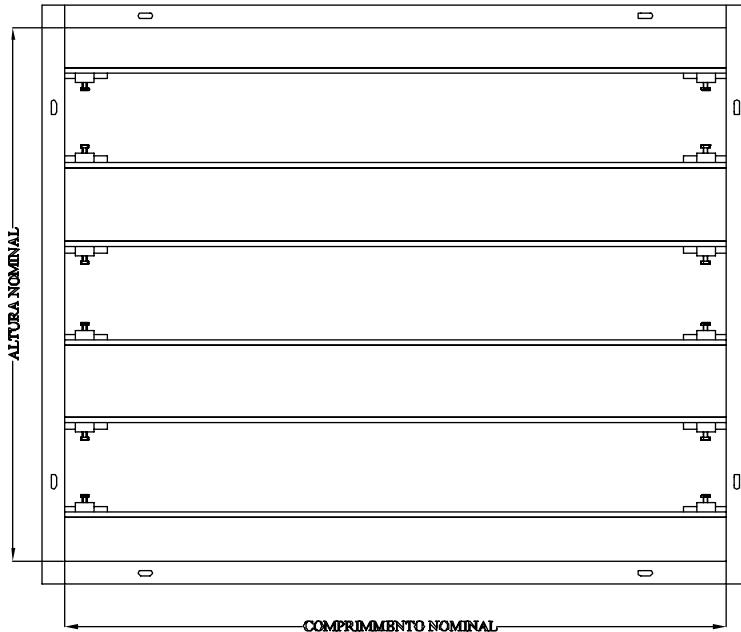

VISTA FRONTAL

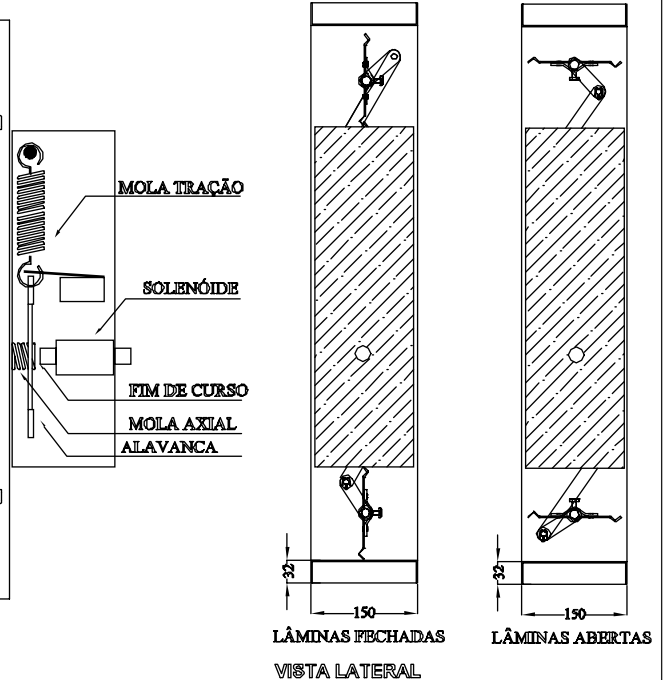

LÂMINAS FECHADAS  
VISTA LATERAL

LÂMINAS ABERTAS

Distribuição: DAMPER/Dlo-ct

**APLICAÇÕES**

O DLO-CFU ou DLP-CFU é um Damper de baixa vedação, desenhado para obstruir o retorno/difusão de fumaça durante a operação de emergência.

O DLO-AFU ou DLP-AFU é um Damper de baixa vedação, que destina-se a abertura rápida para escape / exaustão de gases e fumaças quando há ocorrência de incêndios ou processos similares.

Os Dampers de baixa vedação para uso em sistemas com controle de fumaça são normalmente classificados sob as normas do Underwriters Laboratories Standard 555S (classe I).

Os Dampers de baixa vedação também atendem as especificações da NFPA 90A.

**TAMANHOS NOMINAIS FABRICADOS (mm)**

Comprimento (C)	Altura (H)	nº Laminas
200	140	01
300	265	02
400	390	03
500	515	04
600	640	05
700	765	06
800	890	07
900	915	08
1000	1040	09
1100	1165	10
1200	1290	11
1300	1415	12
1400	1540	13
1500	1665	14
1600	1790	15

**COMO ESPECIFICAR: (EXEMPLO)**

03 pç DLO+CFU 600x265

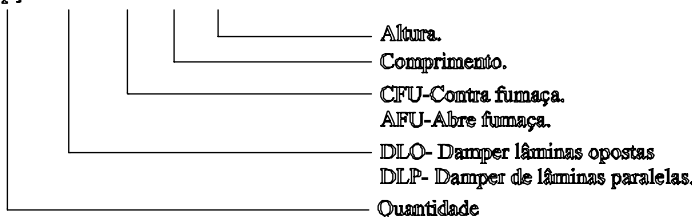

SUJEITO A ALTERAÇÕES SEMPRE AVISO - APRISE

COMPARCO - TODOS OS DIREITOS RESERVADOS - SP/BRASIL